旧年画 迎新春

许砚君/辑
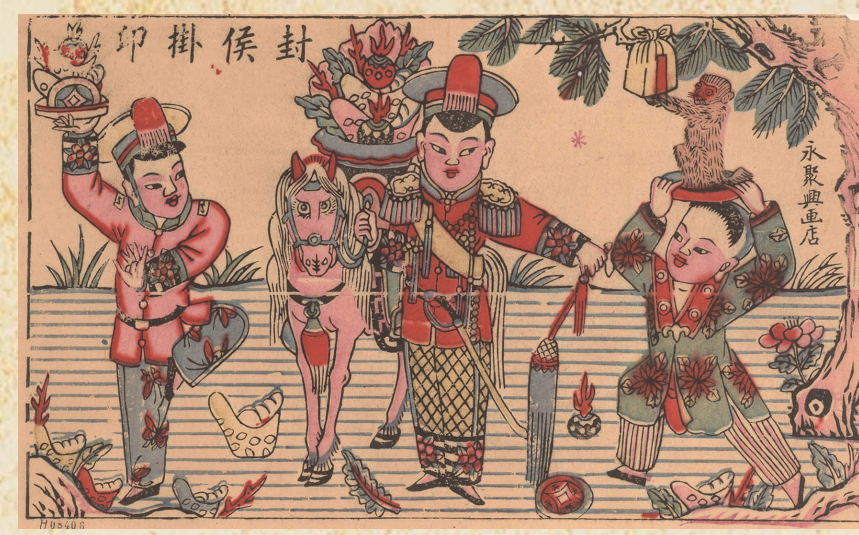
编者按：贴年画迎新春的习俗由来已久，而年画的内容丰富多彩且寓含教化意义。随着社会的发展，年画渐渐淡出了人们的视线，本报特选国家图书馆珍藏的清末与民国年画精品刊出，表达全体同仁对新春的期盼以及对全县人民的祝福。