海门日报

XINHUA DAILY GROUP

A1 今日4版 总第9870期 权威·原创·唯一 星期五 2025年4月11 农历乙巳年三月十四

新华报业传媒集团主管 海门融媒体中心主办、出版 海门日报微信公众号：jshmrb

9个重点改革项目陆续投入运营

海门农村综改逐步释放强磁场

干字当头 干出精彩

本报记者**俞苏华**

智能温室内果蔬植株青枝垂果，智慧大屏上跃动着“三农”数据流，历史老街间黛瓦青石相映成韵……海门擘画的农业农村现代化新图景，得益于全国农村综合性改革试点试验（以下简称“农村综改”）工作的积极开展。

2023年，我区成功跻身农村综改行列，成为全国10个改革试点地区之一，也是江苏省唯一入选区域。一年多来，我区以常乐镇、正余镇为实施载体，聚焦“富民乡村产业、数字乡村发展、乡村人才振兴、乡村治理”四个创新机制要求，精准发力，统筹推进9个重点改革项目建设。如今，9个项目均已陆续投入运营，并逐步释放改革的强磁场。

位于常乐镇的“A+”温室工厂是长三角地区第三个“A+”温室工厂，具备现代数字设施农业生产示范和创新应用场景。在番茄工厂，金属栽培架呈矩阵分布，生长架上等距排列着方块状椰糠基质，每块基质里均栽培着进口番茄植株，番茄植株攀附着牵引绳旺盛地向上生长，或红、或绿、或黄的小番茄缀在枝头。集成式滴灌系统、水肥一体化装置及温控设备沿栽培架精密排布，依托隐形传感器网络实时采集植株生长数据与环境参数，并同步传输至中央智能管控平台。“这个5G赋能的智能管控平台堪称温室的‘数字大脑’，通过预设生长模型，自动调节最优环境参数，实现作物的精准化培育。”工厂负责人李智军解释。尽管番茄工厂里的小番茄品种不一、颜色各异，但糖度稳定，单果重量标准，获得了许多大型商超的信赖。在长达7个月的采收期里，这里的日采收量可达600千克。

数智化农业生产不应止步于“科技盆景”，更需构建“产业风景”。正余镇正基村的智慧农业示范园以新建的180亩连栋大棚为核心，带动周边120亩露地种植，形成300亩规模化农业园区。依托农业龙头企业强盛公司全链条赋能，构建起“物联网监测+标准化种植”的管理体系，带领其他种植户年均产出绿色蔬菜770吨。这样的生产模式，获益的不只是种植主体。正余镇副镇长陈海霞告诉记者，因示范园的建设，村民的土地租金每亩上涨了约300元，还创造了100多个就业岗位，使务工村民年均增收超2万元。数字农田与共富机制的深度融合，使“技术红利”精准渗透至农村末梢。随着示范园的运营日趋稳定，新型职业农民培训也火速开启，现已有300人次参加了培训，骨干农民技能培训率达80%。不久，科技绿色高效的蔬菜产业将在海门集聚成势。

把视线转向正余镇的“数字乡村一张网”平台项目。4月8日，正余镇农业服务中心的三楼天台上，一架无人机缓缓调升至安全高度后，径直向种植大户彭传付的麦田飞去；另一边，正余镇农建办办事员李苏婷坐在监控平台系统前，观察着无人机传回的实时画面，将麦田长势、病虫害发生迹象告知农技人员，让农技人员为麦田培管开具新的“诊断书”。彭传付坦言，自从有了这个智慧平台，自己的田管变得方便又高效。平台运用遥感技术监控作物生长，提前预警病虫害，有效避免了病害的大面积扩散；与以往依赖人力巡查长势相比，智慧平台不仅节省了人力成本，还提升了农田管理的精准度和时效性。

不仅如此，“数字乡村一张网”项目中的病虫情报板块还配套开发了正余农防小程序，小程序内开发了病虫害识别、AR智能问答等功能，种植户只要在手机端操作，就能轻松搞定田间的疑难杂症。“AR智能问答是基于10位专家的相关知识领域开发的，种植户提出的相关问题也会同时反馈至智慧平台，平台会及时记录与保存，镇上的农业部门跟踪了解详情，并做好相关指导与服务。”李苏婷补充道。有了“数字乡村一张网”，数据壁垒就此被打破。目前该系统已覆盖该镇11个村级农场，农户数字化技能掌握率从30%提升至75%，农机利用率提升了30%。

农业农村现代化亟需数智化与人才的双轮驱动。在常乐镇的乡创中心，以“小窝头”为代表的十几家本土农产品电商相继入驻，他们将围绕优质稻米、绿色蔬果、海门山羊、海门肉鸡、特粮特经、四青作物等特色农业产业开展线上销售，通过构建电商营销体系展示乡村产业、联动城乡发展、促进农产品附加值提升。与此同时，聚焦种业振兴的江苏省农科院豆类作物创新团队也已落户乡创中心，他们将在颐生村建立实践基地，重点开展抗病虫害豆类品种的研发创新与示范推广。“我们在谈的还有十几家意向企业及创新团队，乡创中心就是要为人才交流、科技创新、乡村振兴提供助力，力争打造成为农业产业、农业人才、农业科技成果转化的集聚高地。”常乐镇副镇长张春华说。

记者手记：海门入选全国农村综合性改革试点试验后，紧锣密鼓地调配资金、统筹建设。记者多次走进现场报道，见证了项目建设的“海门速度”，见证了该项目提前荣登“中国改革2024年度地方全面深化改革典型案例”榜单（南通唯一），见证了数智化设施设备对农业生产带来的可喜改变，见证了农业产业的崛起、富民增收的活力变强……一个个项目的成功运转是海门农村改革的起点，未来，海门在持续深化综改项目实施中，继续强化市场运营思维，坚持建管并重，整合资源、资本、资产，必将更好推动项目可持续发展。

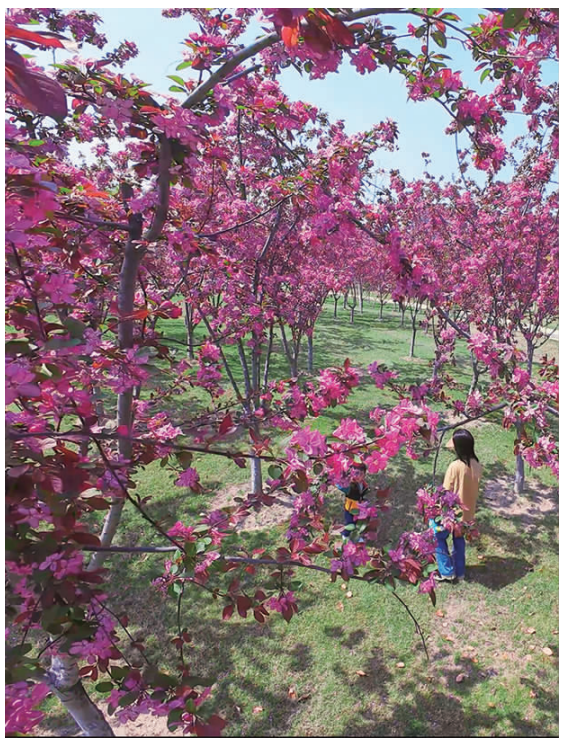

海棠花开肇州园

春风一吹，海门城区肇州园里的海棠花竞相开放，春意盎然。市民纷纷走出家门，尽享春光春景。

记者**朱宇秋**摄

转作风 提效能 优环境

全程不见面

区市监局修复企业信用“简申快办”

本报讯 （记者**何天宇** 通讯员**朱培培**）信用是企业的生命线，一旦失信，企业在招投标、银行贷款、评先评优、享受政府优惠政策等方面将处处受限。今年，区市监局围绕营商环境提升工作主线，全面实施信用修复“简申快办”，组织开展信用修复“直通车”行动，“一对一”指导经营主体重塑信用，高效办成信用修复“一件事”，助力营商环境提优升级。

4月8日上午，区市监局信用与风险监管科工作人员通过4月初正式上线的市场监管信用修复全国统一平台，为一家纺企业提供信用修复服务。该家纺企业因更改经营地址未及时更新信息被列入经营异常名录，如不及时移出名录将影响后续生产经营。企业负责人线上提交了修复申请，工作人员线上操作，全程“不见面”为企业解难题。区市监局信用与风险监管科科长汤俊介绍，经营主体打开国家企业信用信息公示系统，点击首页的“信用修复”栏目即可跳转到统一平台登录页面，使用电子营业执照登录后，可按提示申请信用修复，通过跨省数据传输通道，实现异地信用修复。“统一平台还进一步简化办事流程、减少申请材料、统一规范文书格式，提高了办事效率，节约了时间成本。”汤俊表示。

今年以来，区市监局以高效办成信用修复“一件事”为抓手，指导失信主体通过“南通信用监管服务”微信小程序、国家企业信用信息公示系统（江苏）、市场监管信用修复全国统一平台等线上平台，足不出户办理经营异常名录移出及行政处罚信用修复，为其提供更加高效便捷的信用修复服务，助力经营主体放心经营。

同时，区市监局严格实施“简申快办”，优化审批流程，对可通过市场监管系统或部门内函询确认的情况，经营主体仅需递交信用修复申请书、守信承诺书等核心材料即可恢复信用。

今年以来，区市监局已助力198家企业、49家个体工商户重塑信用，切实提升了经营主体的获得感，为助力企业发展壮大保驾护航。

海门北站首个隧道主体结构完工

预计年底10个隧道仓全部完成

共同关注

本报讯 （记者**陆俊杰**）昨日，记者在北沿江高铁海门北站项目机场隧道进口四仓施工现场看到，该隧道的主体结构浇筑完成，已进入内部铺轨阶段。

海门北站主体为地下站，在海门北站站房主体结构两侧各设有5个明挖隧道仓，是未来进出海门北站的重要地下通道。据北沿江高铁进口隧道施工现场技术主管王光超介绍，此次完成主体结构施工的进口隧道四仓是全段施工进度最快的一个施工点位，目前内部铺轨和外部隧道回填工作正同步进行，相邻隧道仓也已陆续进入土方开挖阶段，预计今年年内海门北站两侧进出口隧道主体结构将全部完成。

“隧道的防水是施工重点，我们创新应用了全包防水体系，构建起隧道地下工程的三重防护体系，可以有效保障隧道百年使用寿命。”王光超说。

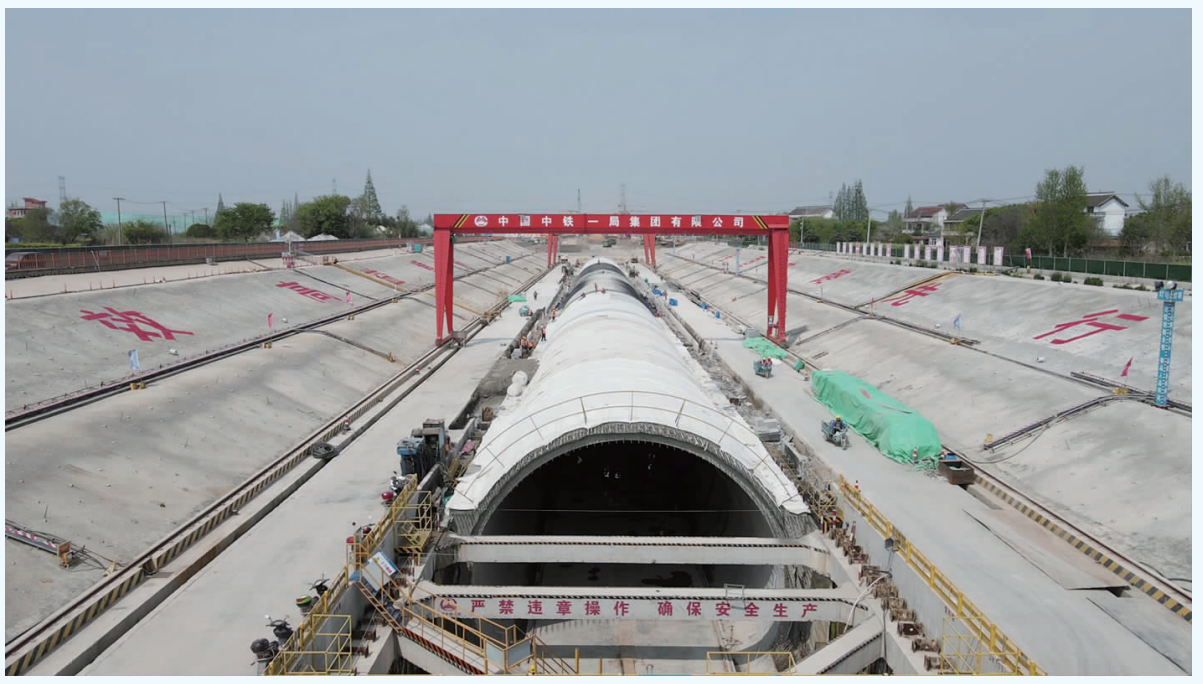

据悉，海门北站首个隧道主体结构完工，为相邻隧道仓的后续施工积累了宝贵的技术经验。下阶段，项目部将持续深度优化施工工序，全方位保障各项工作紧密衔接、高效协同，确保项目按序时推进。

千帆竞渡 攀高逐新

推动血脂管理从“粗放治疗”向“精准控释”升级

慧聚药业首个口服缓释制剂获批上市

本报讯 （记者**施春晓** 通讯员**余婕**）前日，记者从江苏慧聚药业股份有限公司获悉，公司生产的非诺贝特酸胆碱缓释胶囊（商标名：聚辅良®）获得国家药监局签发的药品注册证书，成为慧聚药业首个获批上市的口服缓释制剂。

非诺贝特酸胆碱缓释胶囊适用于在成人控制饮食基础上，降低重度高甘油三酯血症患者的甘油三酯（TG）水平，以及原发性高胆固醇血症或混合型血脂异常患者的治疗。通过缓释技术，该产品得以在体内长效平稳释放，减少胃部刺激，降低血药浓度波动带来的不良反应，进而提升患者用药安全性及依从性。

据了解，非诺贝特全球峰值市场曾达到18亿美元，在国内，同通用名产品市场规模接近7亿元人民币，且市场规模仍在持续增长，其缓释胶囊（135mg）相比胶囊剂等传统剂型，具有剂量低、不存在食物效应等突出优势，剂型替代潜力突出，院外市场潜力巨大。

目前，江苏慧聚药业股份有限公司主营业务包含开发、生产高门槛高附加值原料药以及提供新药CDMO一站式服务。公司自2021年拓展制剂业务以来，已建成口服给药技术平台（极速释药、定位释药、掩味释药、长效释药、增溶促渗等）、复杂注射剂技术平台（纳米晶、微晶、纳米粒等）、化合物前药开发技术和新型药用材料开发平台等。

此次获批的非诺贝特酸胆碱缓释胶囊，其原料药由公司自主生产，凭借“原料+制剂”一体化优势，可快速实现规模化供应。该产品的上市将进一步满足国内患者对优质缓释药品的需求，推动血脂管理从“粗放治疗”向“精准控释”的重要升级，惠及更多长期用药患者。

未来，该公司将持续聚焦临床需求，依托自主研发的技术平台，不断突破工艺壁垒，加速布局复杂制剂及改良新药赛道，生产出质量卓越、价格亲民、疗效显著的良药。

今日导读

国家安全共守护 >>> A2版

“四月飘雪”？过敏的人请多防护 >>> A2版

国内统一刊号CN 32-0125 邮发代号27-102 投稿邮箱：hmrbbjb@163.com 新闻热线：68902290 广告热线：68630568 订报热线：82107171 今日天气：多云到阴 最低温度11℃，最高温度27℃